



COMUNE DI SAN MAURIZIO D'OPAGLIO

SCUOLA MATERNA ESTIVA 2026

A chi è rivolto: Bambini 3-5 anni che abbiano frequentato almeno il primo anno scuola dell'infanzia

Periodo: **LUGLIO 2026** - dal 01/07 al 31/07/2026
** il servizio sarà attivo con almeno n. 10 iscritti**

Dove: presso la scuola dell'infanzia di San Maurizio d'Opaglio

Orario: dalle 07:15 alle 18:00

Luglio 2026	Solo Retta	Retta + Mensa
Residenti a San Maurizio d'Opaglio	185 €.	297 €.
Non Residenti ma frequentanti la scuola dell'infanzia di San Maurizio d'Opaglio	220 €.	350 €.
Non Residenti e Non frequentanti la scuola dell'infanzia di San Maurizio d'Opaglio	360 €.	490 €.

 0322-967222

 municipio@comune.sanmauriziodopaglio.no.it



COMUNE DI SAN MAURIZIO D'OPAGLIO

SCUOLA MATERNA ESTIVA 2026

Dove ci si iscrive? Le iscrizioni dovranno pervenire entro il giorno
Venerdì 19/06/2026

Come ci si iscrive? Sito del Comune di San Maurizio d'Opaglio /
Servizi / Servizi in evidenza / Centro Estivo 2026
Scuola Materna (On-line con SPID o CIE)

Pagamenti. Il pagamento delle rette dovrà essere effettuato prima
dell'inizio del Centro Estivo con PagoPa.

Mensa. E' possibile far rientrare il bambino al domicilio per il pasto.
Per chi si fermerà alla mensa del centro non sono previsti
rimborsi in caso di assenza.

Presentazione delle attività

Incontro con le educatrici della Coop. Sport e Svago c/o la
Sala Consigliare del Comune di San Maurizio d'Opaglio -
Lunedì 22/06 ore 20:30

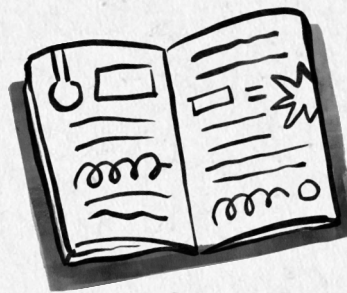

per ulteriori informazioni

 0322/967222

 municipio@comune.sanmauriziodopaglio.no.it